

TRANSPORTADOR METÁLICO ENTRE MOENDAS

INTERMEDIATE CANE CARRIER CHAINS | CADENAS PARA CONDUCTORES INTERMÉDIOS

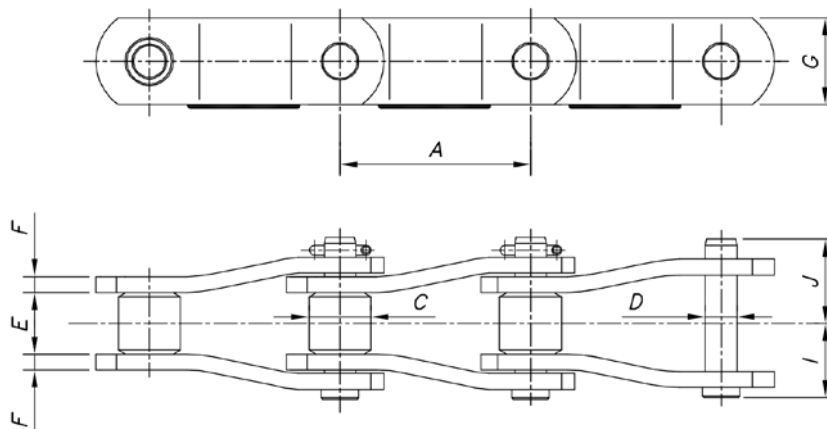

N°	A	C	D	E	F	G	I	J	Kg/m	Kgf
WH-132-ES	153,70	49,00	25,40	50,60	12,70	69,85	59,50	67,50	31,00	60.000
WH-132-ES-80	153,70	49,00	30,00	50,60	12,70	80,00	59,50	67,50	34,30	60.000

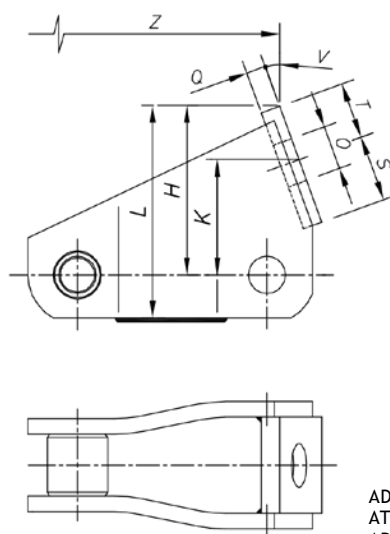

ADITAMENTO "FO"
ATTACHMENT "FO"
ADITAMENTO "FO"

N°	H	K	L	O	Q	S	T	V	Z
WH-132-ES-FO	136,80	76,60	171,70	36,00	15,80	54,00	46,00	20'	614,80
WH-132-ES-80-FO	139,00	84,60	179,00	36,00	15,80	54,00	46,00	25'	614,80

DIMENSÕES EM MILÍMETRO:

KG/M - PESO POR METRO | WEIGHT/M | PESO/ METRO

KGF = CARGA DE RUPTURA | BREAKING LOAD | CARGA DE ROTURA

Z = PASSO DO ADITAMENTO | DISTANCE OF ATTACHMENT MAY BE ACCORDING TO SIZE REQUESTED BY CUSTOMER | LA DISTÂNCIA DEL ADITAMENTO PUEDEN SER DE ACUERDO CON LAS ESPECIFICACIONES DEL CLIENTE.

AS LATERAIS PODEM SER GALVANIZADAS MEDIANTE SOLICITAÇÃO AO DO CLIENTE. | SIDE BARS CAN BE GALVANIZED AS PER CUSTOMER'S SOLICITATION. | LAS LATERALES PUEDEN SER GALVANIZADAS DE ACUERDO CON LAS ESPECIFICACIONES DEL CLIENTE.

AS INFORMAÇÕES CONTIDAS NESTA FOLHA ESTÃO SUJEITAS A ALTERAÇÃO SEM PRÉVIO AVISO | SPECIFICATIONS MAY BE CHANGED WITHOUT ANY LIABILITY TO THE MANUFACTURER. | ESPECIFICACIONES PUEDEN SER CAMBIADAS SIN RESPONSABILIDAD LEGAL EN CONTRA DEL FABRICANTE.

A APLICAÇÃO DE SOLDA DURA NAS LATERAIS PODERÁ SER OPCIONAL | SOLDERING ON THE SIDEBARS MAY BE OPTIONAL | LA APLICACIÓN DE SOLDADURA DURA EN LOS LATERALES PUEDE SER OPCIONAL.